

การตรวจติดตาม คลื่นไฟฟ้าสมองและภาพวิดีโอ (Long Term Monitoring)

การตรวจคลื่นไฟฟ้าสมองระยะยาว หมายถึง การบันทึกประจุไฟฟ้าจากส่วนต่างๆของสมอง ผ่านออกมาถึงกะโหลกศีรษะมายังเครื่องมือตรวจ แล้วแสดงผลออกมาเป็นเส้นในลักษณะเป็นรูปคลื่น(Waveform) มีความถี่ (Frequency) ความสูงต่ำของคลื่น (Amplitude) ในขณะเดียวกันมีกล้องวิดีโอคอยบันทึกเหตุการณ์ต่างๆที่เกิดขึ้น โดยบันทึกทั้งภาพและเสียงของผู้ป่วย ญาติผู้ดูแล รวมทั้งนักเทคนิคคลื่นสมองและพยาบาล แพทย์ ตลอด 24 ชั่วโมงอย่างต่อเนื่อง ในระหว่างที่ผู้ป่วยนอนอยู่ในโรงพยาบาล ส่วนใหญ่การตรวจจะใช้เวลาประมาณ 3-5 วัน

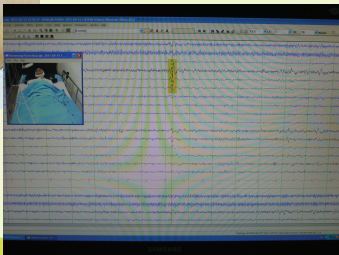

ประโยชน์ของการ ตรวจคลื่นไฟฟ้าสมอง

1. สนับสนุนการวินิจฉัยโรคลมชัก
2. ช่วยจำแนกชนิดของอาการชัก และชนิดของโรคลมชัก รวมถึงจุดกำเนิดของการชัก
3. เพื่อสืบค้นหาสาเหตุของอาการชัก
4. ช่วยวินิจฉัยลักษณะอาการชัก ซึ่งใช้เป็นแนวทางในการระบุตำแหน่งของสมอง
5. ประเมินความรุนแรง ความถี่ของการชัก ปัจจัยกระตุ้น
6. ใช้ในการปรับเปลี่ยน ประเมินผลของการรักษาด้วยยากันชัก
7. ช่วยแยกอาการบางชนิดที่ไม่ใช่อาการชัก
8. ช่วยในการตัดสินใจของแพทย์ในการทำผ่าตัด

ญาติควรมีส่วนร่วม ในการรักษาได้อย่างไร?

• ให้ประวัติอาการชัก

1. อาการเตือนก่อนการชัก
2. อาการชัก
3. ระยะเวลา ความถี่ ของอาการชัก
4. ปัจจัยกระตุ้นอาการชัก
5. อาการหลังชัก

• ประวัติความเจ็บป่วยในอดีต

• ประวัติการใช้ยารักษา

• ประวัติการผ่าตัด